

### Inhalt:

1. Öffentliche Bekanntmachung Bebauungsplan Nr.12-8 „Gewerbe- und Industriegebiet westlich des Elbeparkes“ Gemeinde Hohe Börde, Ortschaft Hermsdorf
2. Öffentliche Bekanntmachung Bebauungsplan Nr. 12-10 „Wohngebiet Gersdorfer Straße/Teichweg“ der Gemeinde Hohe Börde, Ortschaft Hermsdorf
3. Öffentliche Bekanntmachung Ergänzung des Bebauungsplanes Nr. 21-2 „Im Lämmertal“ der Gemeinde Hohe Börde Ortschaft Niederndodeleben
4. Impressum

Gemeinde Hohe Börde  
OT Irxleben  
Bördestraße 8  
39167 Hohe Börde

Gemeinde Hohe Börde  
OT Irxleben  
Bördestraße 8  
39167 Hohe Börde

### Öffentliche Bekanntmachung

**Bebauungsplan Nr.12-8  
„Gewerbe- und Industriegebiet westlich des Elbeparkes“  
Gemeinde Hohe Börde, Ortschaft Hermsdorf**

#### Beteiligung der Öffentlichkeit gemäß § 3 Abs. 2 BauGB

Der Gemeinderat der Gemeinde Hohe Börde hat in seiner Sitzung vom 05.11.2021 den Entwurf des Bebauungsplanes Nr. 12-8 „Gewerbe- und Industriegebiet westlich des Elbeparkes“ der Gemeinde Hohe Börde, Ortschaft Hermsdorf mit der dazugehörigen Begründung einschließlich des Umweltberichtes zur öffentlichen Auslegung bestimmt.

Gemäß § 3 Abs. 2 BauGB (Beteiligung der Öffentlichkeit) liegen die Planungsunterlagen einschließlich Begründung, Umweltbericht und den vorliegenden umweltrelevanten Stellungnahmen:

**vom 14.10.2021 bis einschließlich 15.11.2021**

zu folgenden Zeiten:  
Montag bis Freitag von 09.00 Uhr bis 12.00 Uhr und zusätzlich  
Montag und Mittwoch von 13.30 Uhr bis 15.00 Uhr und  
Dienstag und Donnerstag von 13.30 Uhr bis 18.00 Uhr

in der Zentrale des Dienstgebäudes der Gemeinde Hohe Börde OT Irxleben, Bördestraße 8 in 39167 Hohe Börde öffentlich aus.

Die auszulegenden Planunterlagen sind gemäß § 4 a Abs. 4 BauGB zusätzlich im Internet unter [www.hoheboerde.de](http://www.hoheboerde.de) unter dem Punkt *Menü - Wirtschaft, Bauen, Verkehr - Öffentlichkeitsbeteiligungen* einsehbar.

Folgende Arten umweltbezogener Informationen sind verfügbar:

- Umweltbericht zum Bebauungsplan Nr.12-8 „Gewerbe- und Industriegebiet westlich des Elbeparkes“ in der Ortschaft Hermsdorf - Gemeinde Hohe Börde
  - umweltbezogene Stellungnahmen der Fachbehörden aus der frühzeitigen Beteiligung der Behörden und sonstigen Träger öffentlicher Belange gemäß § 4 Abs.1 BauGB.
1. Tiere und Pflanzen/Biototypen:  
- Aussagen zu Bestand und Bewertung des Schutzgutes sowie zu erwartende Eingriffe im Umweltbericht  
- Stellungnahme des Landkreises Börde, untere Naturschutzbehörde vom 17.08.2021 zum Schutzgut
  2. Boden  
- Aussagen zu Bestand und Bewertung des Schutzgutes sowie zu erwartende Eingriffe im Umweltbericht  
- Aussagen zum Schutzgut zur erforderlichen Untersuchung von Bodenbelastungen und zu Kampfmitteln in der Stellungnahme des Landkreises Börde vom 17.08.2021  
- Aussagen zu Untergrundverhältnissen in der Stellungnahme des Landesamtes für Geologie und Bergwesen vom 17.08.2021
  3. Wasser  
- Aussagen zu Bestand und Bewertung des Schutzgutes sowie zu erwartende Eingriffe im Umweltbericht  
- Aussagen zum Schutzgut in der Stellungnahme des Landkreises Börde vom 17.08.2021
  4. Klima und Luft  
- Aussagen zu Bestand und Bewertung des Schutzgutes sowie zu erwartende Eingriffe im Umweltbericht  
- Information zu immissionsschutzrechtlichen Belangen in der Stellungnahme des Landesverwaltungsamtes, Obere Immissionsschutzbehörde vom 11.08.2021
  5. Landschaft  
- Aussagen zu Bestand und Bewertung des Schutzgutes sowie zu erwartende Eingriffe im Umweltbericht
  6. Mensch  
- Aussagen zu Bestand und Bewertung des Schutzgutes sowie zu erwartende Eingriffe im Umweltbericht
  7. Kultur- und Sachgüter  
- Aussagen zu Bestand und Bewertung des Schutzgutes sowie zu erwartende Eingriffe im Umweltbericht  
- Information zu archäologischen Belangen in der Stellungnahme des Landesamtes für Denkmalpflege und Archäologie vom 19.08.2021

Der Umweltbericht ist Bestandteil der ausgelegten Begründung. Die sonstigen umweltbezogenen Stellungnahmen sind Bestandteil der ausgelegten und im Internet einsehbaren Unterlagen.

Sollten im angegebenen Zeitraum Zugangsbeschränkungen zum Auslegungsort bestehen, die im Zuge der COVID-19-Pandemie erlassen wurden, so erfolgt die Auslegung gemäß § 3 des Planungssicherstellungsgesetzes (PlanSIG) vom 20.05.2020 in der aktuellen Fassung ausschließlich im Internet unter der oben angegebenen Adresse. Auf telefonische Vereinbarung, Ansprechpartnerin Frau Imbiel Telefon Nr. 039204 781 620 ist eine Einsichtnahme in der Gemeinde Hohe Börde, OT Irxleben, Bördestraße 8 in 30167 Hohe Börde möglich.

Während der Auslegungsfrist besteht die Möglichkeit, Stellungnahmen schriftlich, elektronisch per E-Mail an: [imbiel@hohe-boerde.de](mailto:imbiel@hohe-boerde.de) oder zur Niederschrift abzugeben. Stellungnahmen, die im Verfahren der Öffentlichkeits- und Behördenbeteiligung nicht rechtzeitig abgegeben worden sind, können bei der Beschlussfassung über den Bebauungsplan unberücksichtigt bleiben (§ 4 a Abs. 6 BauGB).

Es wird darauf hingewiesen, dass bei der Abgabe von Stellungnahmen die personenbezogene Bearbeitung der Daten zur Erfüllung der gesetzlichen Verpflichtung der Information des Bürgers über das Abwägungsergebnis erforderlich ist. Auf der Homepage der Gemeinde Hohe Börde unter [www.hoheboerde.de](http://www.hoheboerde.de) unter dem Punkt *Menü - Wirtschaft, Bauen, Verkehr - Öffentlichkeitsbeteiligungen* ist die Datenschutzerklärung der Gemeinde Hohe Börde mit Hinweis zur Verarbeitung von Daten im Rahmen der Verwaltungstätigkeit in der Gemeinde Hohe Börde eingestellt.

Trittel  
Bürgermeisterin



**Öffentliche Bekanntmachung  
Bebauungsplan Nr. 12-10 „Wohngebiet Gersdorfer Straße/Teichweg“  
der Gemeinde Hohe Börde, Ortschaft Hermsdorf**

#### Aufstellungsbeschluss

Der Gemeinderat der Gemeinde Hohe Börde hat in seiner Sitzung vom 05.11.2019 beschlossen, den Bebauungsplan Nr. 12-10 „Wohngebiet Gersdorfer Straße/Teichweg“ der Gemeinde Hohe Börde Ortschaft Hermsdorf aufzustellen. Planungsziel ist die Ausweisung von Wohnbauflächen und Festsetzungen zur Erhaltung geschützter Biotope.

Der Planbereich ist in dem beigefügten Kartenausschnitt dargestellt

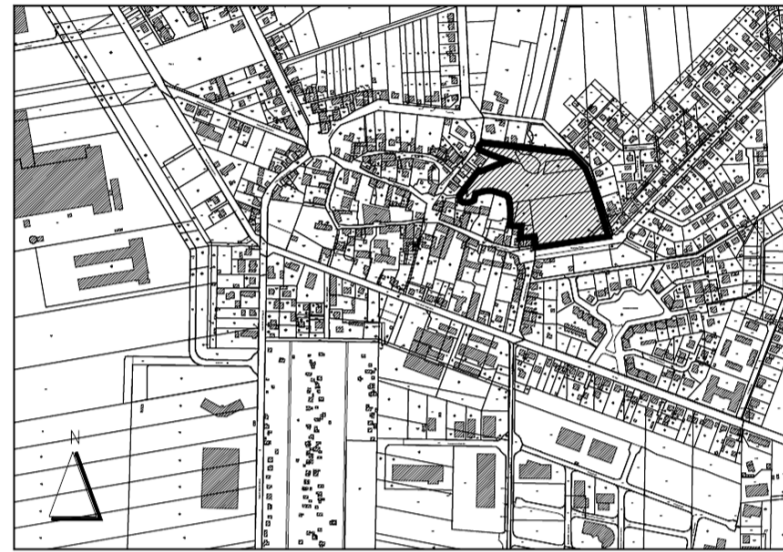

[ALKIS/06/2021] © LVermGeoLSA ([www.lvermgeo.sachsen-anhalt.de/](http://www.lvermgeo.sachsen-anhalt.de/)) A18/1-6007867/2011

Der Bebauungsplan Nr. 12-10 „Wohngebiet Gersdorfer Straße/Teichweg“ in der Ortschaft Hermsdorf wird nach § 13 a i. V. m. § 13 b BauGB im vereinfachten Verfahren ohne Durchführung einer Umweltprüfung nach § 2 Abs. 4 BauGB durchgeführt.

Der Beschluss wird hiermit gemäß § 2 Abs.1 BauGB ortsüblich bekanntgemacht.

#### Beteiligung der Öffentlichkeit gemäß § 3 Abs. 2 BauGB

Der Gemeinderat der Gemeinde Hohe Börde hat in seiner Sitzung vom 28.09.2021 den Entwurf des Bebauungsplanes Nr. 12-10 „Wohngebiet Gersdorfer Straße/Teichweg“ in der Ortschaft Hermsdorf mit der dazugehörigen Begründung gebilligt. Gemäß § 3 Abs. 2 BauGB (Beteiligung der Öffentlichkeit) liegen die Planungsunterlagen einschließlich Begründung

**vom 14.10.2021 bis einschließlich 15.11.2021**

zu folgenden Zeiten:  
Montag bis Freitag von 09.00 Uhr bis 12.00 Uhr und zusätzlich  
Montag und Mittwoch von 13.30 Uhr bis 15.00 Uhr und  
Dienstag und Donnerstag von 13.30 Uhr bis 18.00 Uhr

in der Zentrale des Dienstgebäudes der Gemeinde Hohe Börde OT Irxleben, Bördestraße 8 in 39167 Hohe Börde öffentlich aus.

Die auszulegenden Planunterlagen sind gemäß § 4 a Abs. 4 BauGB zusätzlich im Internet unter [www.hoheboerde.de](http://www.hoheboerde.de) unter dem Punkt *Menü - Wirtschaft, Bauen, Verkehr - Öffentlichkeitsbeteiligungen* einsehbar.

Sollten im angegebenen Zeitraum Zugangsbeschränkungen zum Auslegungsort bestehen, die im Zuge der COVID-19-Pandemie erlassen wurden, so erfolgt die Auslegung gemäß § 3 des Planungssicherstellungsgesetzes (PlanSIG) vom 20.05.2020 in der aktuellen Fassung ausschließlich im Internet unter der oben angegebenen Adresse. Auf telefonische Vereinbarung, Ansprechpartnerin Frau Imbiel Telefon Nr. 039204 781 620 ist eine Einsichtnahme in der Gemeinde Hohe Börde, OT Irxleben, Bördestraße 8 in 30167 Hohe Börde möglich.

Während der Auslegungsfrist besteht die Möglichkeit, Stellungnahmen schriftlich, elektronisch per E-Mail an: [imbiel@hohe-boerde.de](mailto:imbiel@hohe-boerde.de) oder zur Niederschrift abzugeben. Stellungnahmen, die im Verfahren der Öffentlichkeits- und Behördenbeteiligung nicht rechtzeitig abgegeben worden sind, können bei der Beschlussfassung über den Bebauungsplan unberücksichtigt bleiben (§ 4 a Abs. 6 BauGB).

Es wird darauf hingewiesen, dass bei der Abgabe von Stellungnahmen die personenbezogene Bearbeitung der Daten zur Erfüllung der gesetzlichen Verpflichtung der Information des Bürgers über das Abwägungsergebnis erforderlich ist. Auf der Homepage der Gemeinde Hohe Börde unter [www.hoheboerde.de](http://www.hoheboerde.de) unter dem Punkt *Menü - Wirtschaft, Bauen, Verkehr - Öffentlichkeitsbeteiligungen* ist die Datenschutzerklärung der Gemeinde Hohe Börde mit Hinweis zur Verarbeitung von Daten im Rahmen der Verwaltungstätigkeit in der Gemeinde Hohe Börde eingestellt.



Trittel  
Bürgermeisterin

Gemeinde Hohe Börde  
OT Irxleben  
Bördestraße 8  
39167 Hohe Börde

**Öffentliche Bekanntmachung  
Ergänzung des Bebauungsplanes Nr. 21-2 „Im Lämmertal“  
der Gemeinde Hohe Börde Ortschaft Niederndodeleben**

#### Aufstellungsbeschluss

Der Gemeinderat der Gemeinde Hohe Börde hat in seiner Sitzung vom 21.04.2021 beschlossen, den Bebauungsplan Nr. 21-15 „Westlich des Olvenstedter Weges“ der Gemeinde Hohe Börde Ortschaft Niederndodeleben aufzustellen. Planungsziel ist die Ausweisung von Wohnbauflächen auf dem Grundstück Flur 3, Flurstück 659 in der Gemarkung Niederndodeleben.

Abweichend vom Aufstellungsbeschluss wird das Verfahren als Ergänzung des Bebauungsplanes Nr. 21-2 „Im Lämmertal“ in der Ortschaft Niederndodeleben fortgeführt, da der Bereich an den Bebauungsplan „Im Lämmertal“ anschließt und im unmittelbaren Zusammenhang steht.

Mit der Ergänzung des Bebauungsplanes „Im Lämmertal“ soll die innerörtliche Lücke zwischen dem Baugebiet und der Magdeburger Straße geschlossen werden.

Der Planbereich ist in dem beigefügten Kartenausschnitt dargestellt

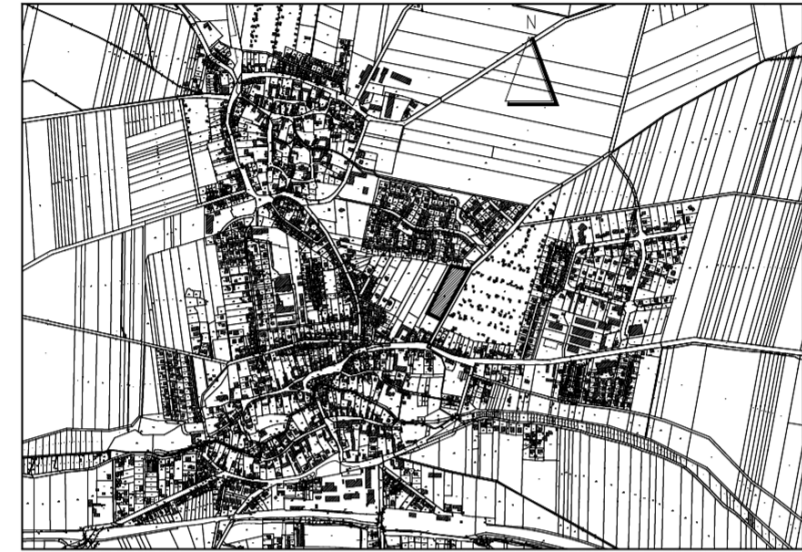

[ALKIS/06/2021] © LVermGeoLSA ([www.lvermgeo.sachsen-anhalt.de/](http://www.lvermgeo.sachsen-anhalt.de/)) A18/1-6007867/2011

Die Ergänzung des Bebauungsplanes Nr. 21-2 „Im Lämmertal“ in der Ortschaft Niederndodeleben wird nach § 13 a BauGB im vereinfachten Verfahren ohne Durchführung einer Umweltprüfung nach § 2 Abs. 4 BauGB durchgeführt.

Der Beschluss wird hiermit gemäß § 2 Abs.1 BauGB ortsüblich bekanntgemacht.

#### Beteiligung der Öffentlichkeit gemäß § 3 Abs. 2 BauGB

Der Gemeinderat der Gemeinde Hohe Börde hat in seiner Sitzung vom 28.09.2021 den Entwurf der Ergänzung des Bebauungsplanes Nr. 21-2 „Im Lämmertal“ in der Ortschaft Niederndodeleben mit der dazugehörigen Begründung gebilligt. Gemäß § 3 Abs. 2 BauGB (Beteiligung der Öffentlichkeit) liegen die Planungsunterlagen einschließlich Begründung

**vom 14.10.2021 bis einschließlich 15.11.2021**

zu folgenden Zeiten:  
Montag bis Freitag von 09.00 Uhr bis 12.00 Uhr und zusätzlich  
Montag und Mittwoch von 13.30 Uhr bis 15.00 Uhr und  
Dienstag und Donnerstag von 13.30 Uhr bis 18.00 Uhr

in der Zentrale des Dienstgebäudes der Gemeinde Hohe Börde OT Irxleben, Bördestraße 8 in 39167 Hohe Börde öffentlich aus.

Die auszulegenden Planunterlagen sind gemäß § 4 a Abs. 4 BauGB zusätzlich im Internet unter [www.hoheboerde.de](http://www.hoheboerde.de) unter dem Punkt *Menü - Wirtschaft, Bauen, Verkehr - Öffentlichkeitsbeteiligungen* einsehbar.

Sollten im angegebenen Zeitraum Zugangsbeschränkungen zum Auslegungsort bestehen, die im Zuge der COVID-19-Pandemie erlassen wurden, so erfolgt die Auslegung gemäß § 3 des Planungssicherstellungsgesetzes (PlanSIG) vom 20.05.2020 in der aktuellen Fassung ausschließlich im Internet unter der oben angegebenen Adresse. Auf telefonische Vereinbarung, Ansprechpartnerin Frau Imbiel Telefon Nr. 039204 781 620 ist eine Einsichtnahme in der Gemeinde Hohe Börde, OT Irxleben, Bördestraße 8 in 30167 Hohe Börde möglich.

Während der Auslegungsfrist besteht die Möglichkeit, Stellungnahmen schriftlich, elektronisch per E-Mail an: [imbiel@hohe-boerde.de](mailto:imbiel@hohe-boerde.de) oder zur Niederschrift abzugeben. Stellungnahmen, die im Verfahren der Öffentlichkeits- und Behördenbeteiligung nicht rechtzeitig abgegeben worden sind, können bei der Beschlussfassung über den Bebauungsplan unberücksichtigt bleiben (§ 4 a Abs. 6 BauGB).

Es wird darauf hingewiesen, dass bei der Abgabe von Stellungnahmen die personenbezogene Bearbeitung der Daten zur Erfüllung der gesetzlichen Verpflichtung der Information des Bürgers über das Abwägungsergebnis erforderlich ist. Auf der Homepage der Gemeinde Hohe Börde unter [www.hoheboerde.de](http://www.hoheboerde.de) unter dem Punkt *Menü - Wirtschaft, Bauen, Verkehr - Öffentlichkeitsbeteiligungen* ist die Datenschutzerklärung der Gemeinde Hohe Börde mit Hinweis zur Verarbeitung von Daten im Rahmen der Verwaltungstätigkeit in der Gemeinde Hohe Börde eingestellt.



Trittel  
Bürgermeisterin



Impressum:  
Herausgeber: Gemeinde Hohe Börde, Bördestraße 8,  
39167 Hohe Börde OT Irxleben, Tel.: 039204 781-0,  
E-Mail: [info@hohe-boerde.de](mailto:info@hohe-boerde.de)  
Verantwortlich für die Bekanntmachungen der Gemeinde  
Hohe Börde: Bürgermeisterin / Steffi Trittel  
Verteilung: Kostenlos an alle frei zugänglichen Haushalte über den  
General-Anzeiger Haldensleben/Wolmirstedt  
Redaktion: Gemeinde Hohe Börde